शृङ्गेरी-द्वारका-पुरी-ज्योतिष्पीठाचार्य स्वीकृता शासन समता विश्वप्रिया पाक्षिक



शारदा

संपादकः पं. वसन्त अ. गाडगीळ.

वार्षिकं मूल्यम् रू. २५ ❀ अस्य अङ्कस्य रू. १-२५

॥ शाकाहार एव धर्मः ॥

धर्मचन्द्रिकासौ-विद्याबेन ठक्कर-नेतृत्वे धर्मात्मा श्री जयन्तिभाई ठक्करसंचालन-कौशले श्री हेमूभाई-जयभाई-रामलक्ष्मण-सहयोगेन सौ-हंसा-सौ-ज्योति-सहकारेण भावि-जीवन-मधुराधारम् भारत-वर्षे सुविख्यातम् पुण्यपत्तने एकमेवाद्वितीयम् आदर्श निवास-भोजन-स्थलम्

रिट्झ् हॉटेल

साधुवास्वानी-चतुष्कः, पुणे ४११००२

पुणे-डेरवण (चिपळूण) यज्ञ-महोत्सव-विशेषाङ्क-दैनिकम् २

वर्षम् २६ अङ्कः ४

भारतीय सौर दिनाङ्कः ५ पौष १९०६
विक्रम-संवत् २०४१ बुधवासरः २६ डिसेम्बर १९८४

'यज्ञेन यज्ञमयजन्त देवाः ।'
- मंत्र साक्षात्कारः डेरवण ग्रामे

डेरवण (चिपळूण महाराष्ट्र) २६ डिसेंबर १९८४

वरदमूर्ति - श्रीमन्महागणपति - पूजनं, विश्वकल्याणाय सर्वारिष्ट निरसनाय, सनातन वैदिक आर्य धर्म रक्षण संवर्धनाय यज्ञमहोत्सवानुष्ठानस्य संकल्पः पुण्याहवाचनं, द्वाविंशति ब्राम्हण भोजनेन नान्दी श्राद्धं, पर्याप्त, मधुपर्क समर्पणेन ऋत्विजादि वरणम् विधिवत् मन्थनेन अग्निनिर्माणम् ऋक् संहिता स्वाहाकारस्य श्रीगणेश (लक्षावर्तन) यागस्य च समकालं शुभारम्भः इति आर्य सनातन वैदिक धर्मस्य समृद्धी दर्शनेन श्रीशिव - समर्थ - मन्दिरम् आस्मिन् भारत वर्षे यज्ञानुष्ठान वैदिक धर्म संवर्धन कर्मणि अनन्य साधारणम् इति महोत्सवार्थं भारतस्य विविधेभ्यः दिग्विभागेभ्यः श्री परशुराम भूमिं प्राप्तैः स्वीयः संतोषः श्रावितः ।

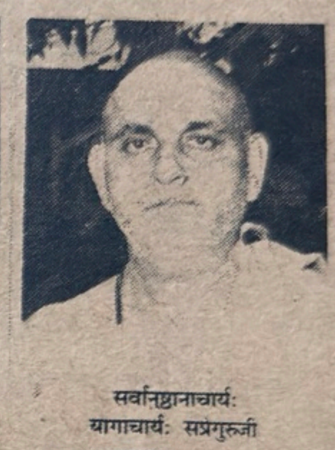
उत्तर भारते श्रीकाशी विश्वनाथ क्षेत्रात - दक्षिण भारते गोकर्ण शृंगेरी पर्यन्तं विविध प्रदेशेभ्यः श्रीशिव समर्थ मन्दिरे यागानुष्ठान साफल्यार्थं समुपस्थितेन् ब्रह्म-वृन्देन भारतीयस्य वैदिकस्य विश्वस्य मंगलं दर्शनम् अत्र श्रीपरशुराम क्षेत्रे कारितम् । पुण्याहवाचन समये सर्व - शाखीयः वेद मंत्र - पाठः श्रवणीय -मनोरमः सनातन - वैदिक - धर्म - मधुरिम - परिचायकः सिद्धः ।



सर्वनिरीक्षणाचार्यः
पं. वसन्त अ. गाडगीळ



ऋक्संहितायागाचार्यः
घनपाठी किंजवडेकर



सर्वानुष्ठानाचार्यः
यागाचार्यः सप्रेगुरूजी

यागानुष्ठान - महोत्सवे कार्य-विभागः ।

ऋक्संहिताचर्यः -	घनपाठी दत्तभट्ट किंजवडेकरगुरुजी, पुणे
सर्वानुष्ठानाचार्यः -	लक्ष्मणभट्ट सप्रेगुरुजी, पुणे
ब्रह्मा -	ऋग्वेदसम्राट् सखारामभट्ट पाध्ये, इचलकरंजी
सदस्यः -	वेदाचार्यः दिनकरभट्टः फडके, पुणे
गाणपत्यः -	वेदमूर्तिः चिंतामणिभट्ट गुळसुंदकर, पुणे
उपद्रष्टा -	अनन्तरामपन्त पुणताम्बेकर, वाराणसी
उपाचार्यः	घनपाठी विनायकभट्ट आठल्ये, रत्नागिरी
उपसदस्यः -	वेदमूर्तिः चिन्तामणिभट्टः पुरोहितः, पुणे
उपगाणपत्यः	वेदाचार्यः भालचंद्रभट्टः फणसळकर, मुम्बई
उपोपद्रष्टा -	वेदाचार्यः रामचंद्रभट्टः गोरे, सोलापूर
उपाचार्याः	वेदाचार्यः श्रीकान्त चितळे, आळंदी (पुणे)
	वेदाचार्यः बाबीकाका पाध्ये, मुम्बई
	वेदाचार्य; गणेशकृष्ण कोतवडेकर, पुणे
	वेदाचार्यः दत्तात्रेय पां. नवाथे, पुणे
	वेदाचार्यः राघवेंद्राचार्यः घळसासी, कराड
	वेदाचार्यः मनोहर पराञ्जपे, मुम्बई
सर्वनिरीक्षणाचार्यः -	'शारदा'कारः पं. वसन्त अ. गाडगीळ, पुणे

योगः एव जोगः, जोगः एव योगः । ज-य-योः अभेदः ।
गृह - सेतु - जलबन्ध - जलपूर्ति - निर्माण - कार्ये
भारतवर्षे एकम् एव अद्वितीयं नाम
जो ग जो ग जो ग
आ स्था की नः भ गि नी - सं स्था - प रि वा रः ।

- व्ही. एम्. जोग बॅन्ड कम्पनी
- जोग इंजिनियर्स ॲण्ड फॅब्रिकेटर्स प्रायव्हेट लिमिटेड
- जोग कन्सल्टण्टस् प्रायव्हेट लिमिटेड
- जोग प्रीकास्ट इण्डस्ट्रीज् प्रायव्हेट लिमिटेड
- एवल इन्व्हेस्टमेण्ट्स् ॲण्ड फायनान्स प्रायव्हेट लिमिटेड
- जोग ट्रान्स्पोर्ट कम्पनी
- मिमो फिल्टर्स प्रायव्हेट लिमिटेड
- वाई कन्स्ट्रक्शन कम्पनी
- रेमण्ड-जोग इण्डिया प्रायव्हेट लिमिटेड

व्ही. एम् जोग कन्स्ट्रक्शन्स प्रायव्हेट लिमिटेड
२०४७ सदाशिव पेठ, पर्वतीमार्गः, पुणे ४११०३०
दूरवाणी—पुणे ३०३२३, ३०३९८, २२७३७ (कर्मान्तः)
मुम्बई ४६२१७५ . तन्त्री - JOGCO पुणे

आ का श वा णी

- प्रतिदिनं प्रातः ७, सायं ६.१०

संस्कृत - वार्ताः श्रूयन्ताम् ।
प्र वा चि का : विजयश्रीः इत्यादयः ।

शृङ्गेरी-द्वारका-ज्योतिष्पीठाचार्य-स्वीकृता शासन-पुरस्कृता विश्वप्रिया

शारदा

संपादकः वसन्त अ. गाडगीळ

वर्षम् २६ अङ्कः ३ सौर ४ पौष १९०६ २६ डिसेम्बर १९८४

वार्षिकं मूल्यम् रू. २५ * अस्य अङ्कस्य रू. १-२५

***



AEROGRAMME VIA AIRMAIL • PAR AVION

प्रेषक: पत्रकार नगरी, पुणे 411016

प्राचार्य चन्द्रभूषण कुलकर्णी
मा. गं. सोमार
तथा प्राध्यापक सभा इ. ६
पुणे विद्यार्थी गृह मं.
सदाशिव पेठ
पुण्य पत्तन मं. 30
PUNE 411030
(भारत) INDIA

प्रेषक: पत्रकार नगरी, पुणे 411016

प्रति: प्राचार्य चन्द्रभूषण कुलकर्णी, मा. गं. सोमार, तथा प्राध्यापक सभा इ. ६, पुणे विद्यार्थी गृह मं., सदाशिव पेठ, पुण्य पत्तन मं. 30, PUNE 411030 (भारत) INDIA

सस्नेहं सादरं नमो नमः। दीपावली शुभचिन्तनम्।

सर्वेषां मित्रवराणां हितचिन्तकानां तथा साहाय्यकानां शुभेच्छाबलेन पाथेयेन (पाथेय=शिदोरी) अमेरिका राष्ट्रं प्रति प्रदीर्घः प्रवासः कष्ट-शतं स्वीकृत्य स्वहस्तलेखनेन 'झेरॉक्स-'पद्धत्या प्रतिदिनं 'शारदा'-दैनिके प्रकाशनं नैत्य सर्वत्र 'शारदा-'साहस-प्रशंसा, शारदा-कार्यस्य जीवन-कार्यस्य सफलता इति विषये 'पुणे विद्यार्थि-गृह'स्य सिंहांश भागः (LION'S SHARE) इति विस्मरणं कृतघ्नता भवेत्। अतः स्वीकुर्वन्तु सर्वे तत्रभवन्तः मम धन्यवाद-साहस्रम्। कृतज्ञता-पुरः सराः प्रणामाः च।

भारतवर्षे सांपत्तिक दुष्टया दरिद्रता इति सत्यम्। परं निर्धनस्यापि मानसिकम् औदार्यम् भारतस्य विशेषता। अमेरिका संपत्-समृद्धा, विज्ञाने अग्रगामिनी। परम् अत्र मानसे तु दरिद्रता, अस्वस्थता, अशान्तिः क्लेशता शून्यता नीरसं पशु-तुल्यं भोग-प्रधानं जीवनम् इति मम निरीक्षण निष्कर्षः। शारदा दैनिके तथा गाथा अनुभवः प्रथमपृष्ठे प्रकाशितः।

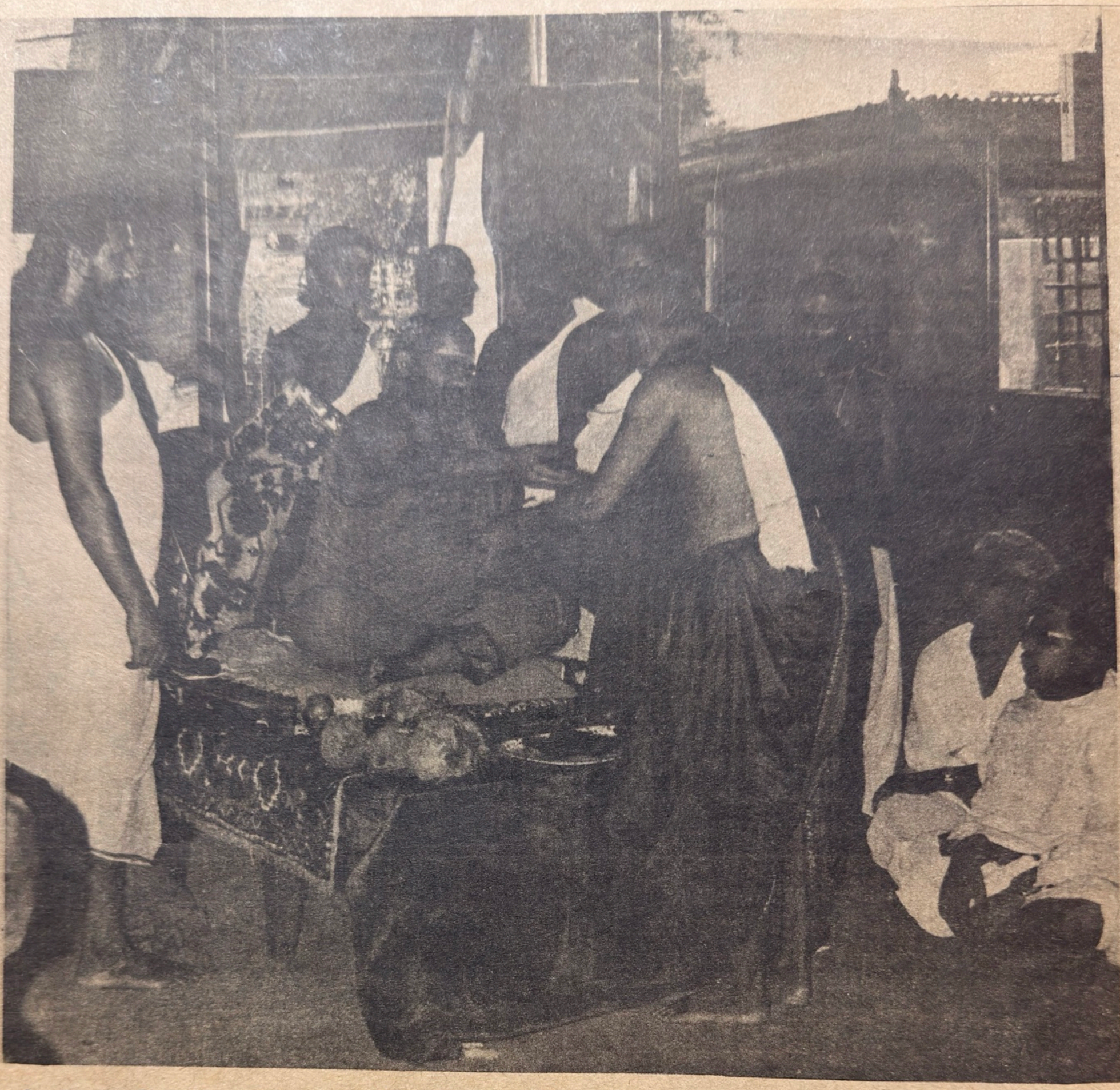
न्यू यॉर्क, वॉशिंग्टन, लॉस एंजेलिस, डिट्रॉइट, शिकागो, सेंट लुइस, डिनवर, एटलांटा के द्रुम- इति सर्वम् अपि अतिभव्यं विराट्स्वरूपम् अवर्णनीयम्, अकल्पनीयम् इति सत्यम् अनुभूतम्। परं ततः किम्? उत्तरं नास्ति। तदर्थं मौनम् एव शरणम्।

- वसन्त विठ्ठल गर्दे

(A. I. आमंत्रण दि. 15 ऑक्टो. 84 को मिला। 250 झेरॉक्स प्रतियां निकालीं। 5 दिन लगे। 5 दिन में 250 पत्र लिखे। 5 दिन में 250 लिफाफे लिखे। 5 दिन में 250 टिकट लगाये। 5 दिन में 250 पत्र पोस्ट किये। 5 दिन में 250 पत्र पहुंचे। 5 दिन में 250 उत्तर आये। 5 दिन में 250 धन्यवाद पत्र लिखे। 5 दिन में 250 धन्यवाद पत्र पोस्ट किये। 5 दिन में 250 धन्यवाद

१०.१.१९८५

शारदा : २६ : ४ पञ्जीकृत क्रमाङ्कः पीएनसीडब्ल्यू १०७ पूर्वमूल्यं विना प्रेषा अनुज्ञा क्र. ७१ पुणे ३० पृथक्करणकार्यालये समर्पितम्



पुण्यपत्तने श्रीसहस्रबुद्धे-समाधि-मन्दिरे प. पू. श्रीशृङ्गेरी -शारदापीठाधीश्वरैः प्रसादानुगृहीतः पू. दिगम्बरदासमहाराजः शारदाकाराश्च ।

पुणे श्रीबाबामहाराज सहस्रबुद्धे समाधि-मन्दिरे वैदिक-सनातन-धर्म-रक्षणार्थं प्रवर्तिता दिनचर्या

१) ऋग्वेद - दशग्रन्थ - पारायणम् (प्रतिमासं षड्वारम्)
२) रुद्रजपः लघुरुद्रपाठः ।
३) सप्तशती - संपुटितः पाठः ।
४) गायत्री - सहस्रजपानुष्ठानम्
५) चतुर्दश - प्रणवयुक्त - महामृत्युंजय - सहस्र-जपः ।
६) श्रीमद्भागवत - पारायणम् । (प्रतिमासम् एकम्)
७) वाल्मीकि - रामायण - पारायणम् । (प्रतिमासम् एकम्)
८) श्रीमद्गुरुचरित्र - पारायणम् । (प्रतिमासं सप्ताह - चतुष्कम्)
९) श्रीगुरुलीलामृतम् । (प्रतिमासं सप्ताह - चतुष्कम्)
१०) श्रीनवनाथ-ग्रन्थ-पाठः । (मासिकं पारायण - चतुष्कम्)
११) सायं ४ तः ५ प्रवचनम् । 'ज्ञानेश्वरी' परिसमाप्ता संप्रति अनुभवामृतम्

डेरवण (चिपळूण) श्रीशिव - समर्थ - मन्दिरे यज्ञ-संस्था-रक्षकं विराट् यागानुष्ठानम् ।

(दि. २५ डिसेम्बर ८४ तः १ जानेवारी ८५)

१) अयुतचण्डी ।
२) अतिरुद्र - स्वाहाकारः ।
३) अष्टोत्तरशत - भागवत - पारायणम् एक - दशम - स्कन्ध - हवनम् ।
४) वाल्मीकि-रामायण-पारायण-पञ्चकम् एकं सुन्दर-काण्ड-हवनम् ।
५) लघु - विष्णु - यागः । (१४४ पवमानपाठाः, १२ पाठ - हवनम् ।)
६) लघु - सौर - पाठाः (१२ पाठ - हवनम् ।)
७) लक्ष - (मोदक) गणेश - यागः ।
८) श्रीसूक्त - यागः । (दशसहस्रपाठाः, सहस्रपाठहवनम् ।)
९) श्रीदेवीसूक्तयागः । (दश-सहस्र-पाठाः, सहस्र-पाठ-हवनम् ।)

* दर्शनेच्छुभिः १ डिसेम्बर ८४ पूर्वं स्वीयं नामाङ्कनं कर्तव्यम् ।

कार्यवर्शी, श्रीशिव-समर्थ-मन्दिरम्, डेरवण(चिपळूण, रत्नागिरी)महाराष्ट्र

विट्ठलराव जोशी धर्मादाय - न्यासः । श्रीसन्तसीतारामबुवा वालावलकर धर्मादाय-न्यासः

संपादकः मुद्रकः प्रकाशकः स्वामी - पं. वसन्त अनन्त गाडगीळ, बी.ए.बी.एड्., साहित्य-विशारद (पुणे दूरवाणी - ५२१२४)
मुद्रण-स्थलम - शारदा मुद्रण सिद्धि मन्दिरम, पुणे १६ मे. कोकण प्रिंटर्स, चिपळूण ४१५६०५ (दूरवाणी १०१)
प्रकाशन-स्थलम् श्रीशिव समर्थ मन्दिरम्, डेरवण (चिपळूण - रत्नागिरी) शारदा, २ झेलम, पत्रकारनगरी, पुणे ४११ ०१६